

**MODELLO UNICO INFORMATICO DI AGGIORNAMENTO DEGLI ATTI CATASTALI
ACCERTAMENTO DELLA PROPRIETA' IMMOBILIARE URBANA**

mod. D1

Quadro B Dichiarazione di variazione presentata ai sensi dell'art. 20 del RDL 13 aprile 1939, n. 652							
Tipo Mappale n.	del	Unita'	a destinazione ordinaria	n.	Unita' in soppressione	n.	
			speciale e particolare	n.	1	in variazione	n. 1
			beni comuni non censibili	n.		in costituzione	n.
Causali: diversa distribuzione degli spazi interni							
Data in cui la variazione si è verificata (ultimazione dei lavori): 03/11/2014							
Documenti allegati:	Mod. 1N parte I	n.	Mod. 2N parte I	n.	1	planimetrie	n. 1
	Mod. 1N parte II	n.	Mod. 2N parte II	n.	1	pagine elaborato planimetrico	n.
Preallineamento	Volture	n.	Variazioni	n.		Accatastamenti	n.
	Unita' afferenti con intestati	n.	Unita' afferenti	n.			

Quadro U Unita' Immobiliari																	
Riferimenti Catastali						Utilita' Comuni Censibili			Dati di Classamento Proposti								
N.	Part. spec.	Oper.	Sez.	Foglio	Particella Sub.	Op.	Sez.	Foglio	Particella Sub.	Z.C.	Cat.	Cl.	Cons.	Superf. cat.	Rendita	1N/2N	Plan.
Indirizzo																	
Piano																	
Scala																	
Interno																	
Lotto																	
Edificio																	
1		V		12	3138	501				U	D/8				12.450,00	SI	SI
via de gasperi 26																	
T-S1																	

Quadro D Note Relative al Documento e Relazione Tecnica

- Dichiaro di non essere nella condizione di sospensione o revoca dell'esercizio della professione.
- Dichiaro di effettuare la presentazione del presente atto su incarico di:

BARRESE CARLO

quale soggetto obbligato, residente in **CASSANO MAGNAGO (VA) - VIA UGO FOSCOLO n. 00029 c.a.p. 21012**

- Dichiaro che il presente modello unico informatico di aggiornamento degli atti catastali è conforme ai documenti cartacei in originale sottoscritti da me medesimo e dal soggetto obbligato.

Il Tecnico: **Geom. BATTISTELLA GIOVANNI**
ALBO DEI GEOMETRI DELLA PROVINCIA DI VARESE n. 01739
Codice Fiscale: **BTTGNN59M08C004N**

Riservato all'Ufficio	Data _____	Protocollo _____
Verifica eseguita in data	Eseguita la registrazione	Notifica eseguita in data
_____	_____	_____
_____	_____	_____
l'incaricato	l'incaricato	l'incaricato

Comune di Cassano Magnago



Protocollo Generale
Nr.0021558 Data 13/11/2014
Tit. 08.04 Arrivo

ACCERTAMENTO DELLA PROPRIETA' IMMOBILIARE URBANA
DICHIARAZIONE DI IMMOBILI URBANI compresi nell'art.10 della legge 1249/39

mod. 2NB - parte I

<p>A Riferimenti Catastali del Fabbricato</p> <p>C.T. Sez. _____ foglio <u>12</u> ple. <u>3138</u></p> <p>C.E.U. Sez. _____ foglio <u>12</u> pla. <u>3138</u> sub <u>501</u></p> <hr/> <p>B Riferimenti Temporal (1)</p> <p>Anno: Di costruzione <u>1977</u> Di ristrutturazione totale <u>1988</u></p> <hr/> <p>C Azienda (2)</p> <p><u>VENDITA GENERICA AL DETTAGLIO</u></p> <p>Articolata in n. <u>1</u> fabbricati Comprende n. _____ unità a destinazione ordinaria</p> <hr/> <p>D Collegamenti con Infrastrutture</p> <p>Serviti da:</p> <p><input type="checkbox"/> Raccordo ferroviario</p> <p><input checked="" type="checkbox"/> Autostrada a Km. <u>3</u> con svincolo riservato <input type="checkbox"/></p> <p><input checked="" type="checkbox"/> Strade principali a Km. <u>1</u></p> <p><input type="checkbox"/> Scalo marittimo</p> <p><input type="checkbox"/> Scalo aereoportuale</p> <p><input type="checkbox"/> Altro _____</p> <hr/> <p>E Impianti Generali e di Sicurezza</p> <p><input type="checkbox"/> Pesa a ponte fino a tonn. _____</p> <p><input type="checkbox"/> Depurazione nell' azienda <input type="checkbox"/> consortile <input type="checkbox"/></p> <p><input type="checkbox"/> Abbattimento fumi</p> <p><input type="checkbox"/> Antincendio Uscite di sicurezza <input type="checkbox"/> Scale di emergenza <input type="checkbox"/></p> <p><input type="checkbox"/> Anti - intrusione con : _____</p> <p><input type="checkbox"/> Altro _____</p>	<p>F Sistemazioni Esterne</p> <p>1. PAVIMENTAZIONI</p> <p>Piazzali <u>MANTO ASFALTO</u></p> <p>Parcheggi <u>MANTO ASFALTO</u></p> <p>2. SPAZI A VERDE</p> <p>3. RECINZIONI</p> <p>Altezza media _____ cm. <u>200</u></p> <p>Realizzata in <u>PREFABBRICATI-METALLI</u></p> <p>4. ACCESSO CUSTODITO CON:</p> <p>5. ALTRO</p> <hr/> <p>G Dati Metrici Totali dell' Azienda</p> <p>1. AREA TOTALE LORDA m² <u>3.464</u></p> <p>della quale - coperta (escluso tettoie) m² <u>917</u></p> <p>- tettoie m² _____</p> <p>- deposito materiali, vasche, ecc. m² _____</p> <p>- passaggi e piazzali di manovra m² <u>1.497</u></p> <p>- parcheggio: m² <u>1.050</u> posti n. <u>50</u></p> <p>- a verde m² _____</p> <p>2. VOLUME TOTALE: m³ <u>5.363</u></p>
---	---

(1) ove i fabbricati siano stati edificati in epoche diverse, i singoli riferimenti temporali devono esseri indicati nella parte II del modello
 (2) fabbrica di...o stabilimento per la produzione di...oppure teatro, cinematografo, albergo, oppure ospedale, ist. di credito ecc.

ACCERTAMENTO DELLA PROPRIETA' IMMOBILIARE URBANA
DICHIARAZIONE DI IMMOBILI URBANI compresi nell'art.10 della legge 1249/39

mod. 2NB - parte I

H Elementi Estimati Utilizzati per la Destinazione della Rendita Catastale Proposta con Riferimento all' Epoca Censuaria 1988/89

I. VALUTAZIONE SOMMARIA SULLA BASE DI ELEMENTI COMPARATIVI DI VALORE O DI COSTO

Area fabbr.(4)	Tipologia	Destinazione	Consistenza m ² - m ³ (5)	Valori Unitari €/m ² - €/m ³	Valori Complessivi €
PT	FABBR.	VENDITA	915	325,00	297.375
PS1	FABBR.	MAGAZZINO	444	150,00	66.600
PT	AREA	PERTINENZA-PARCHEG	2.549	20,00	50.980

2. VALUTAZIONE SOMMARIA SULLA BASE DI METODOLOGIE DIVERSE DA QUELLE INDICATE AL PUNTO (1), PER IMMOBILI DI AZIENDE A DESTINAZIONE SINGOLARE (cave, ecc. ...)

VALORE COMPLESSIVO (c.t.) Va = € 415,0 (in Mgl) RENDITA CATASTALE (c.t.) = € _____

3. RENDITA CATASTALE PROPOSTA
 La rendita catastale è determinata applicando, al valore di mercato determinato, in Mgl di €, il più probabile saggio di fruttuosità 'r' calcolato al lordo delle imposte, scelto fra quelli che il mercato indica in rapporto alla specifica ubicazione e destinazione.

R.C. = Va (in Mgl. di €) 415,0 X 0,0300 (r) = € 12,5 c.t. = € 12.450,00 (6)

(3) precisare l'epoca censuaria di riferimento delle rendite catastali; (4) richiamare i riferimenti planimetrici;
 (5) la consistenza deve riferirsi ai valori unitari scelti; (6) il valore deve essere arrotondato alle migliaia di euro;

IL TECNICO	IL DICHIARANTE	Riservato all' Ufficio	Partita n. _____
data _____	data _____	Prot. n. _____	Busta n. _____
Firma e timbro _____	Firma _____	L' incaricato _____	

ACCERTAMENTO DELLA PROPRIETA' IMMOBILIARE URBANA
CONSISTENZA E CARATTERISTICHE DEGLI IMMOBILI DELL'AZIENDA

mod. 2NB - parte II

A Riferimenti Grafici del Corpo di Fabbrica Numero o lettera di riferimento alla planimetria generale _____ Numero/i della/e planimetria/e rappresentata/e: _____	G Caratteristiche Costruttive <input checked="" type="checkbox"/> Muratura <input type="checkbox"/> Elementi prefabbricati pesanti <input checked="" type="checkbox"/> Cemento armato <input type="checkbox"/> Elementi prefabbricati leggeri <input type="checkbox"/> Ferro <input type="checkbox"/> Altro _____
B Riferimenti di Mappa del Corpo di Fabbrica Sez. _____ Foglio <u>12</u> Particella <u>3138</u> sub. <u>501</u> Sez. _____ Foglio <u>12</u> Particella <u>10673</u> sub. _____	H Copertura <input checked="" type="checkbox"/> A tetto <input type="checkbox"/> Ferro <input checked="" type="checkbox"/> Piana <input type="checkbox"/> Cemento armato <input type="checkbox"/> Shed <input type="checkbox"/> Mista con laterizi <input type="checkbox"/> A volta <input type="checkbox"/> Legno <input type="checkbox"/> Altro _____
C Destinazione Principale d'Uso VENDITA GENERICA AL DETTAGLIO	I Altri Elementi Costruttivi e di Finitura Solai <u>LATERO CEMENTO</u> Tamponature <u>MURATURA</u> Finestre, luci, porte <u>METALLO</u> Pavimentazione prevalente <u>GRES</u> Rifinitura esterna pevalente <u>RESINOPLASTICO</u> Numero e dotazioni servizi igienici <u>4 DI CUI 2 PER HANDY</u>
D Riferimenti Temporali (1) Anno: _____ Di costruzione <u>1973</u> Di ristrutturazione totale <u>1988</u>	L Locali Aventi Peculiari Destinazioni (ubicati nel fabbricato) Per ricovero provv. di operai m ² _____ Mensa m ² _____ Pronto soccorso m ² _____ Locali di ritrovo m ² _____ Direzione tecnica m ² _____ Custodia m ² _____ Direzione amministrativa m ² _____ (altro) m ² _____
E Impianti Stabilmente Infissi (2) MONTACARICHI	M Dati Metrici Piani fuori terra n. <u>1</u> Piani entro terra o seminterrati n. <u>1</u> Superficie coperta m ² <u>915</u> Superficie totale sviluppata (lorda) m ² <u>1364</u> Volume totale (v.p.p.) m ³ <u>5363</u>
F Notizie Particolari (3)	Riservato all'Ufficio Prot. n. _____ Partita n. _____ Busta n. _____ L' incaricato _____
IL TECNICO _____ IL DICHIARANTE _____ data _____ data _____ Firma e timbro _____ Firma _____	

PLANIMETRIA COMPOSTA DA DUE FOGLI DI CUI QUESTO E' IL PRIMO

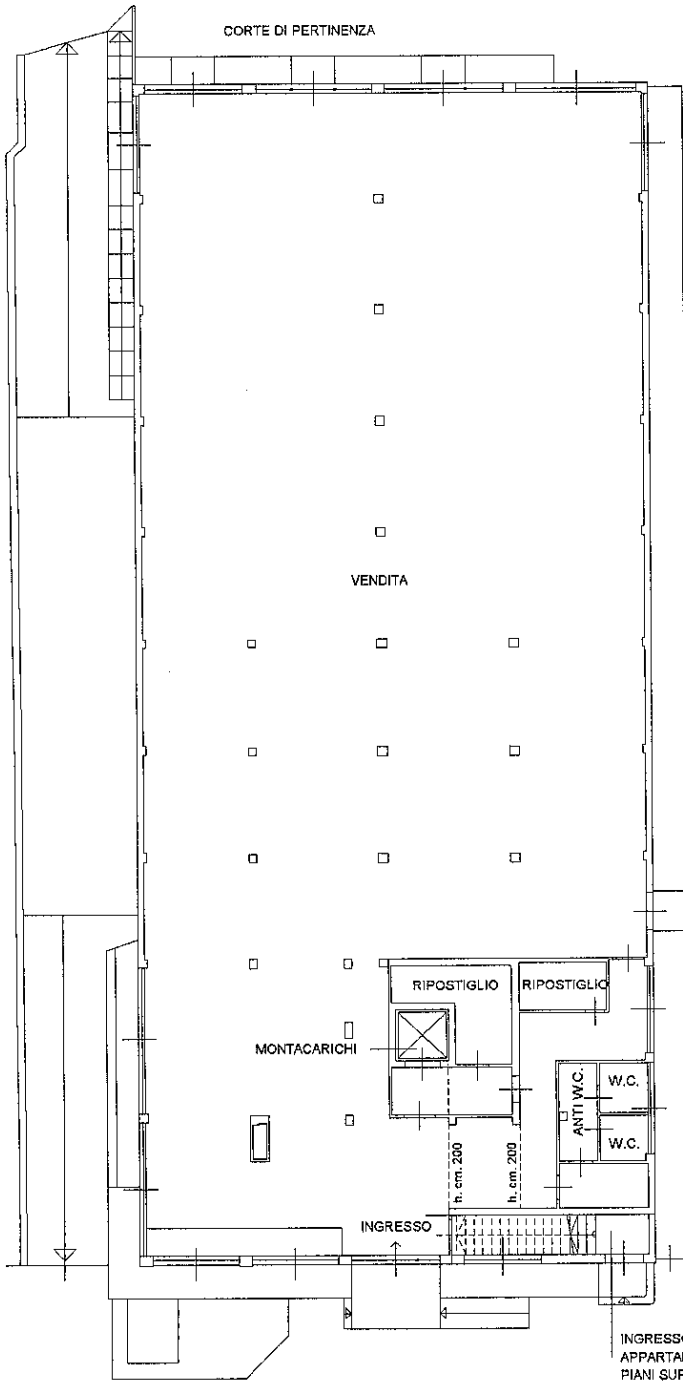

PIANTA PIANO TERRA - H. cm. 400

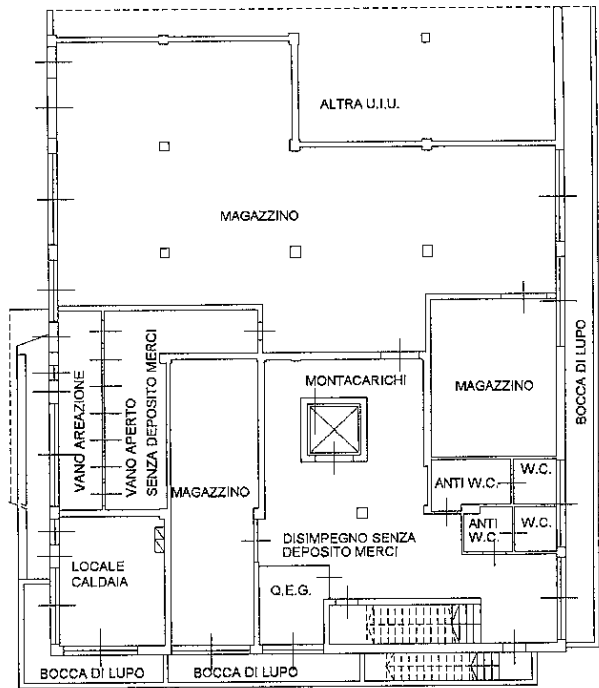

PIANTA PIANO INTERRATO - H cm. 300

Dichiarazione protocollo n. del
Pianimetria di u.i.u. in Comune di Cassano Magnago civ. 26
Via De Gasperi

Identificativi Catastali:
Sezione: 12
Foglio: 12
Particella: 3138
Subalterno: 501

Compilata da:
Battistella Giovanni
Iscritto all'albo:
Geometri
Prov. Varese N. 01739

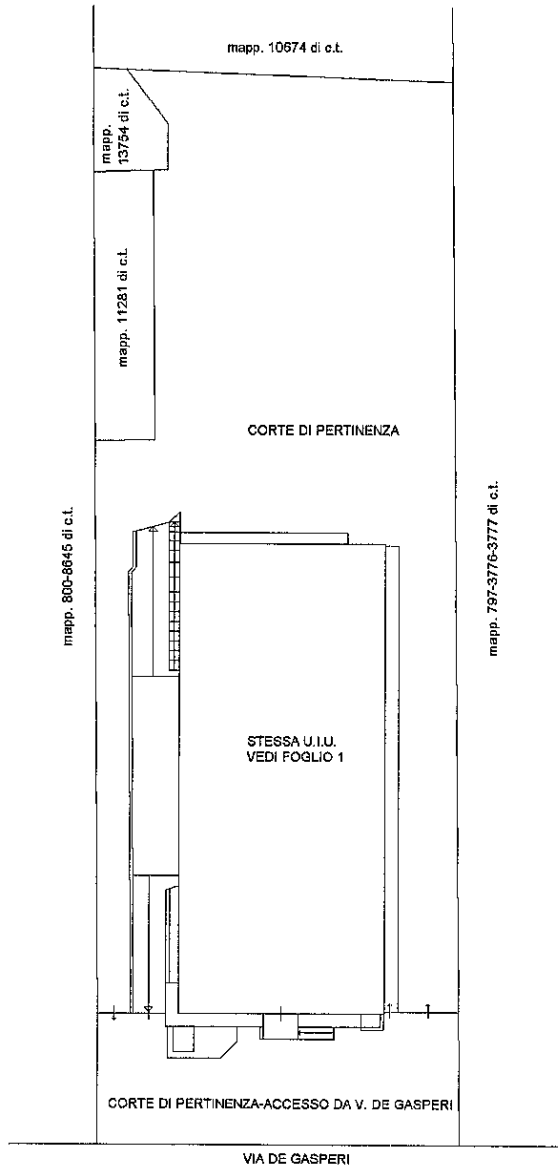

PIANTA PIANO TERRA

PLANIMETRIA COMPOSTA DA DUE FOGLI DI CUI QUESTO E' IL SECONDO

