

PARTICOLARE 1
SCALA 1:100

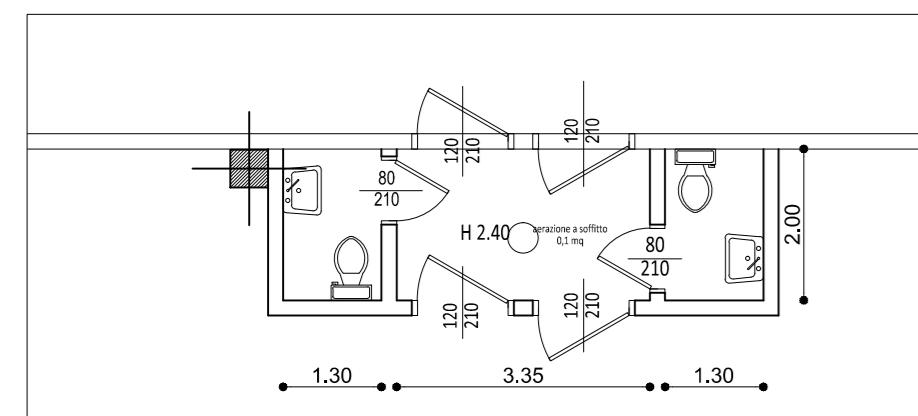

PARTICOLARE 2
SCALA 1:100

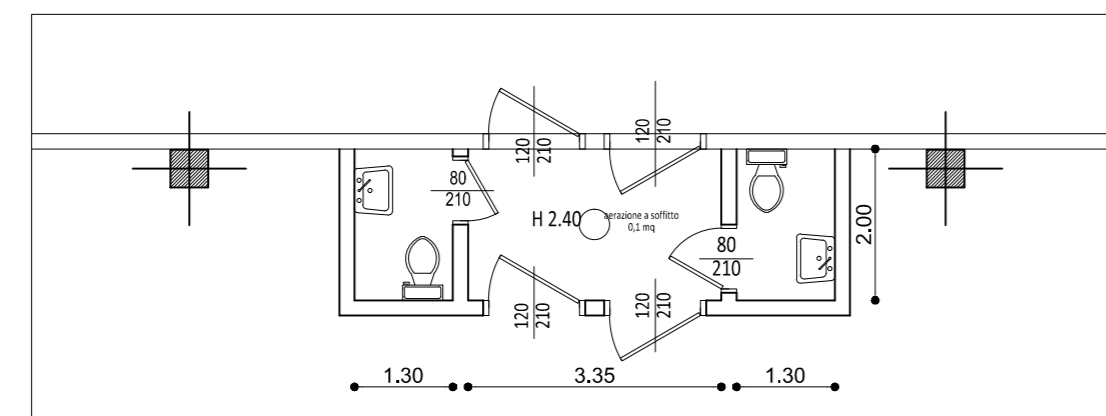

PARTICOLARE 3
SCALA 1:100

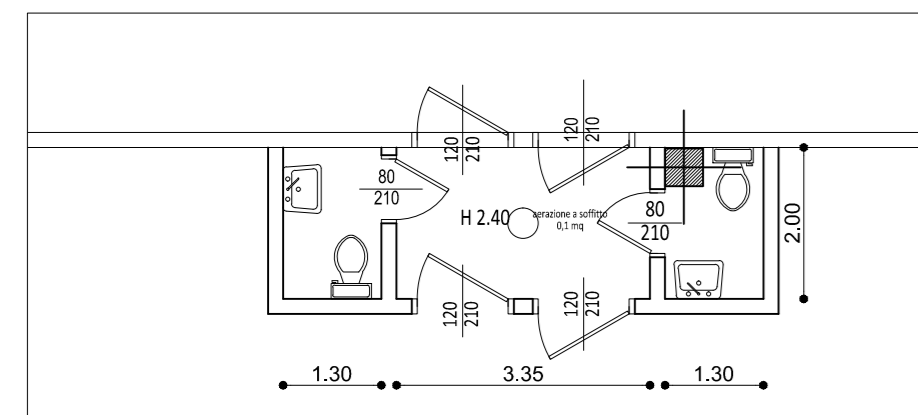

PARTICOLARE 4
SCALA 1:100

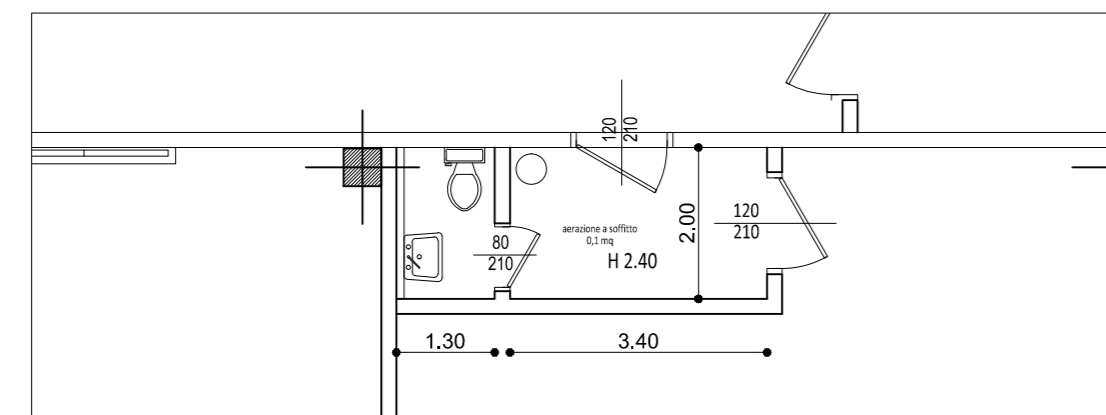

PIANTA PIANO PRIMO
SCALA 1:200

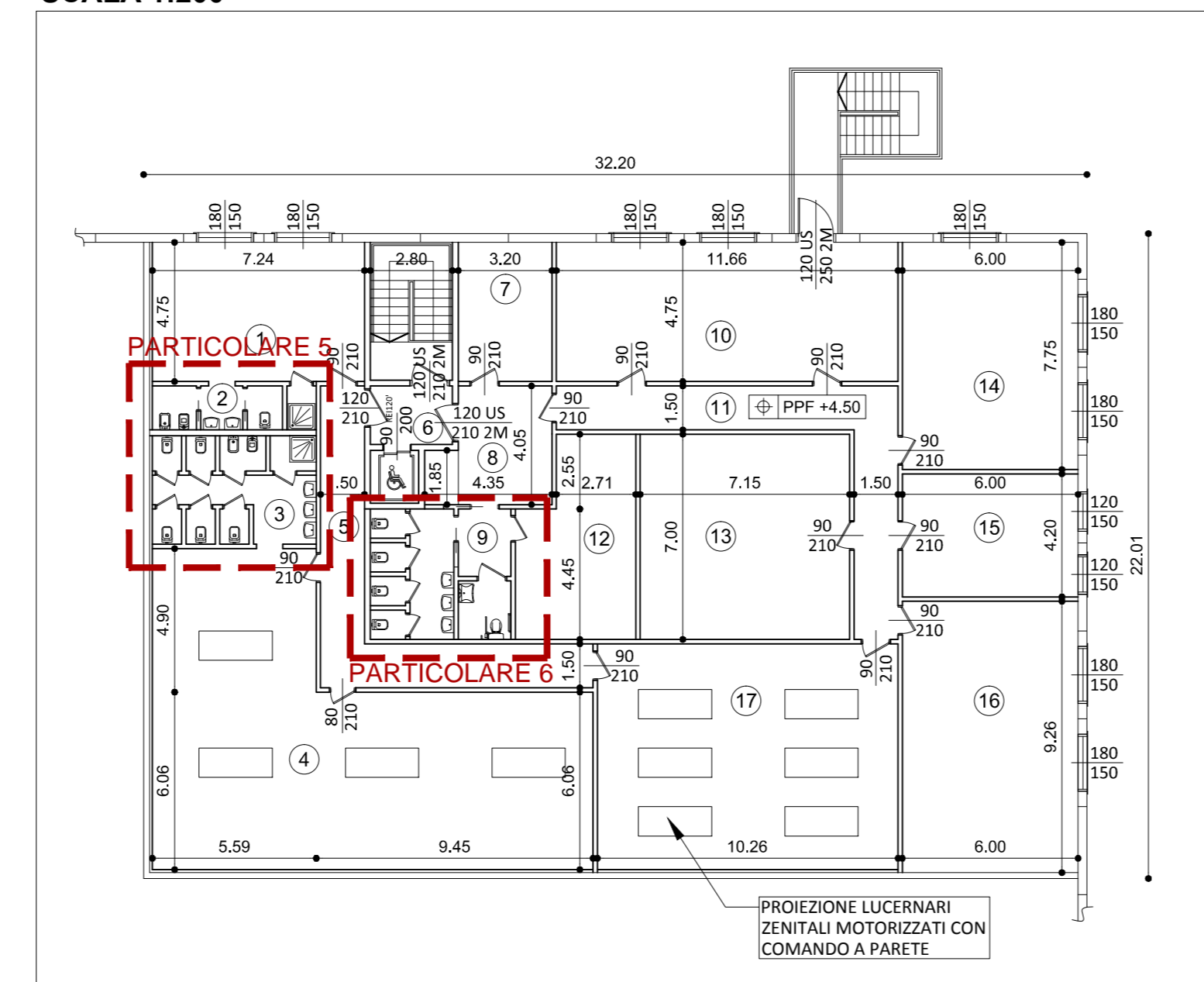

PARTICOLARE 5
SCALA 1:100

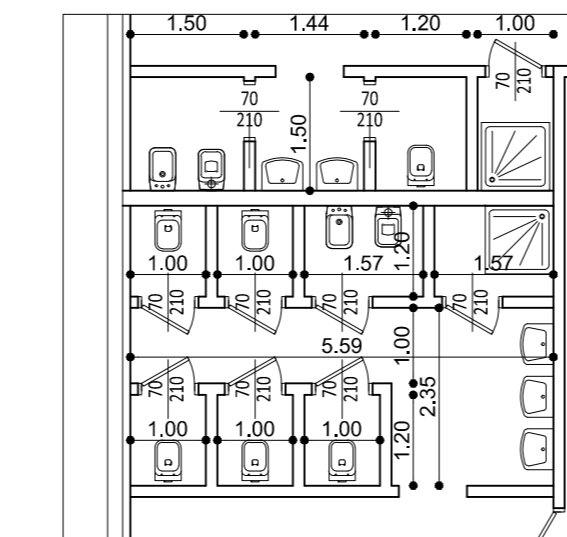

PARTICOLARE 6
SCALA 1:100

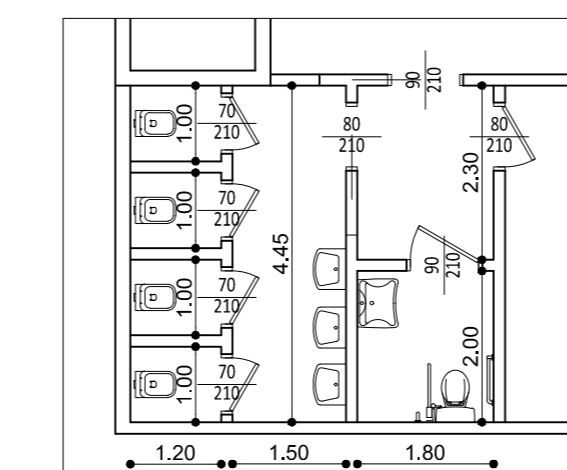

VERIFICA RAI - PIANI PIANO PRIMO									
Vano	Sup. calpestabile	RAI minimo richiesto	[mq]	Sup. Anziano in progetto	Di cui in copertura	Sup. Illuminante in progetto	Di cui in copertura	Verifica	
1	Spogliatoio donne	34,39	1/8 x 34,39	4,30	5,40	0,00	5,40	0,00	VERIFICATO
2	Servizi igienici personale_U								Ventilazione forzata ed integrazione con luce artificiale
3	Servizi igienici personale_U								Ventilazione forzata ed integrazione con luce artificiale
4	Spogliatoio uomini								Ventilazione forzata ed integrazione con luce artificiale
5	Disimpegno	/	/	/	/	/	/	/	/
6	Disimpegno	/	/	/	/	/	/	/	/
7	Locale pausa								Ventilazione forzata ed integrazione con luce artificiale
8	Reception								Ventilazione forzata ed integrazione con luce artificiale
9	Servizi igienici								Ventilazione forzata ed integrazione con luce artificiale
10	Ufficio a servizio della piattaforma logistica								Ventilazione forzata ed integrazione con luce artificiale
11	Disimpegno	/	/	/	/	/	/	/	/
12	Archivio	/	/	/	/	/	/	/	/
13	Sala server	/	/	/	/	/	/	/	/
14	Ufficio a servizio della piattaforma logistica	46,50	1/8 x 46,50	5,81	8,10	0,00	8,10	0,00	VERIFICATO
15	Ufficio a servizio della piattaforma logistica	25,20	1/8 x 25,20	3,15	3,60	0,00	3,60	0,00	VERIFICATO
16	Sala riunioni								Ventilazione forzata ed integrazione con luce artificiale
17	Hub/Server	79,11	1/8 x 79,11	9,89	15,00	15,00	15,00	15,00	VERIFICATO

NOTA 1: La quota +0.00 di progetto corrisponde alla quota +8.60 di rilievo misurata sull'asse del piano stradale in corrispondenza dell'accesso sulla SP 20 via Bonicalza

NOTA 2: tutti i locali dal piano terra sono dotati di sistema di aerazione meccanica e tutti i servizi igienici sono dotati di aspirazione forzata

NOTA 3: il locale destinato a carico mezzi e' dotato di cappe aspiranti e di punti di ripresa per l'aria naturale

Il tecnico: Technical designer		Il committente per accettazione: Customer acceptance	
00	Emissione per Piano Attivato	EV	GF
REV.	DESCRIZIONE	DESIGN	APPR.
PROGETTO: Project PIANO ATTIVATO DI INIZIATIVA PRIVATA PER LA REALIZZAZIONE DELLA NUOVA PIATTAFORMA LOGISTICA TIGROS S.P.A. COMUNE DI CASSANO MAGRANO (VA) - VIA ALBINO BONICALZA		TITOLO DOCUMENTO: Document name PIANTA PIANO TERRA E PIANO PRIMO PIATTAFORMA LOGISTICA	
NUMERO DOCUMENTO: Document number		REV.	
FORMATO: A0		SCALA: 1:250 / 1:100	FOGLIO: 00 / 1/1
Via 42 Martiri, 168 - 20024 Vermezzo (MI) - ITALIA Tel: +39 0323 989890 Email: info@techbau.it P. IVA 05336920968		Lingua: IT	

La proprietà di questo disegno è riservata ai servizi di legge. Qualunque riproduzione od utilizzazione anche parziale non può essere fatta senza autorizzazione.
The property of this drawing is reserved according to law. Any reproduction or utilization also partial can't be marked without authorization.