

PIANTA PIANO COPERTURA
SCALA 1:250

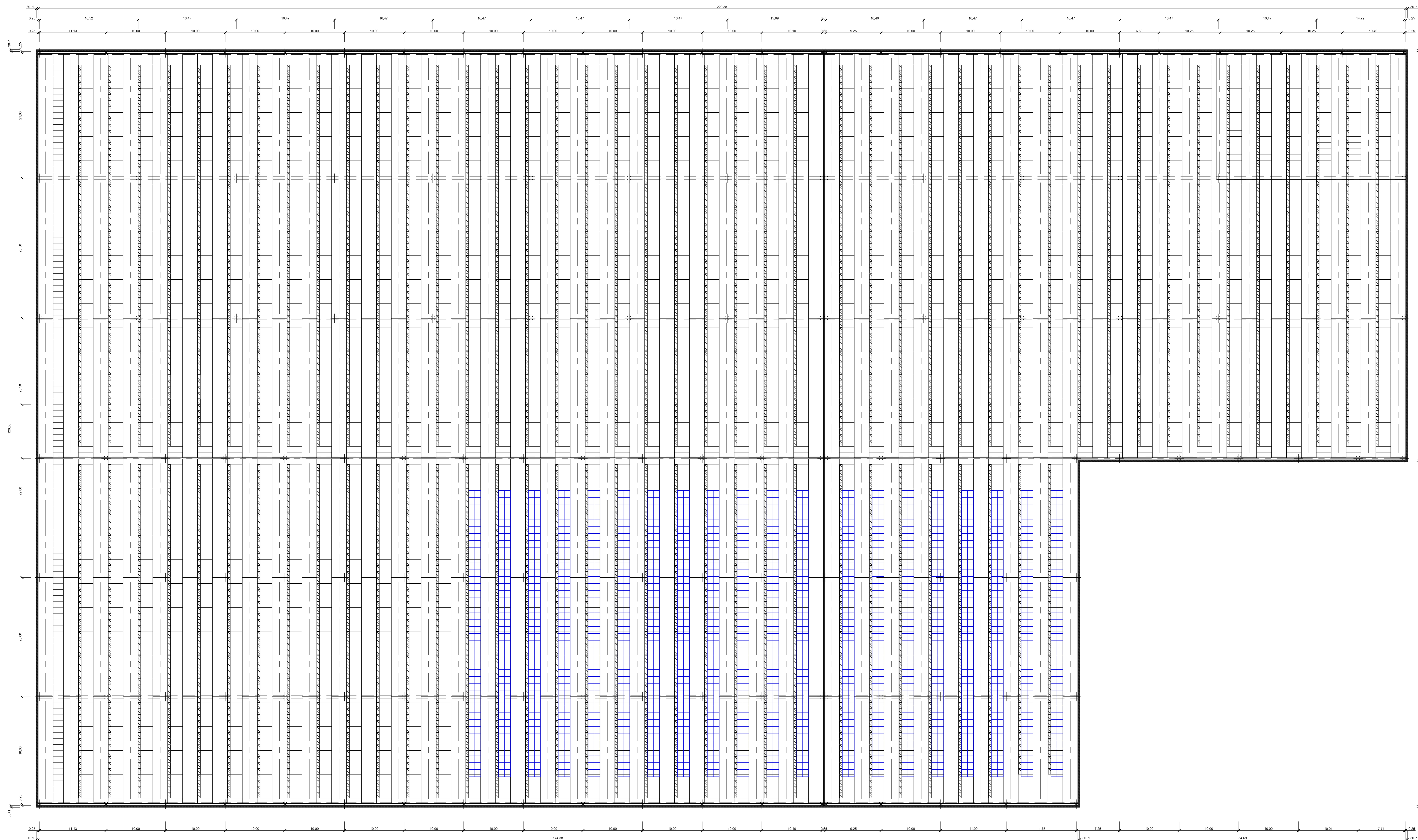

LEGENDA

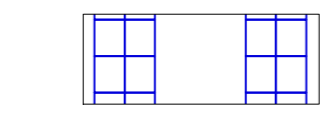

IMPIANTO FOTOVOLTAICO DIMENSIONATO
SECONDO L'ART. 11 COMMA 1 ALLEGATO 3
DEL D.Lgs. 03/03/2011 N° 28

(impronta fabbricato) mq 26.048 / 65 = 400 kw
400 kw / 250 w a pannello = 1.600 pannelli

NOTA: La quota ± 0.00 di progetto corrisponde alla quota
 $+8.60$ di rilievo misurata sull'asse del piano stradale in
corrispondenza dell'accesso sulla SP 20 via Bonicalza

Il tecnico: Technical designer		Il committente per accettazione: Customer acceptance			
00	Emissione per Piano Attuativo	EV	GF	AM	11/12/2014
REV.	DESCRIZIONE	DESIGN	Drawn by	VERIFIC.	Checked by
PROGETTO Project PIANO ATTUATIVO DI INIZIATIVA PRIVATA PER LA REALIZZAZIONE DELLA NUOVA PIATTAFORMA LOGISTICA TIGROS S.P.A. COMUNE DI CASSANO MAGNAGO (VA) - VIA ALBINO BONICALZA		TITOLO DOCUMENTO Document name PIANA COPERTURA PIATTAFORMA LOGISTICA			
NUMERO DOCUMENTO Document number PA-007.2		REV. 00		FOGLIO Sheet 1/1	
FORMATO Size A0		SCALA Scale 1:250		LINGUA Lang. IT	
Via 42 Martiri, 181 - 28024 Verbania - VERBANO - ITALIA Tel. +39 0323 989900 Email: info@techbau.it P. IVA 06336800668					

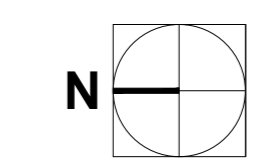

La proprietà di questo disegno è riservata ai termini di legge. Qualunque riproduzione od utilizzazione anche parziale non può essere fatta senza autorizzazione.
The property of this drawing is reserved according to law. Any reproduction or utilization also partial can't be made without authorization.